

京都烏丸コンベンションホール Kyoto Karasuma Convention Hall



〒604-8162 京都市中京区烏丸通六角下七観音町 634
TEL : 075-231-6351 FAX : 075-231-6354
E-mail : kyoto@c-linkage.co.jp



634 Shichikannon-cho, Rokkaku-sagaru, Karasuma-dori,
Nakagyo-ku, Kyoto 604-8162
Phone:+81-(0)75-231-6351 Fax:+81-(0)75-231-6354
E-mail: kyoto@c-linkage.co.jp

京都のビジネス街の中心、烏丸六角から情報発信できる絶好のロケーション。
幅広い目的にご利用できる大小6種類の会場を低予算で貸し出しております。

Located in Karasuma Rokkaku, the center of Kyoto's business district, it is the perfect location for sharing information. They offer 8 large and small rooms that can be used for various functions at low rates.

■ アクセス Access

- 地下鉄烏丸線「四条」駅 21 番出口より徒歩 3 分 ●阪急京都線「烏丸」駅 21 番出口より徒歩 3 分
- 地下鉄烏丸線・東西線「烏丸御池」駅 5 番出口より徒歩 4 分
- 3 min. walk from Shijo Station (Exit 21), Subway Karasuma Line ●3 min. walk from Karasuma Station (Exit 21), Hankyu Kyoto Line
- 4 min. walk from Karasuma Oike Station (Exit 5), Subway Karasuma / Tozai Line

■ 利用時間 Usage Time

原則 1 日区分(9:00-18:00)
Full day (9:00-18:00) reservations only

■ 休館日 Closed

原則として無休ですが、施設の点検・修理等のため、休館とする場合がございます。
Open year-round except for when closed for repairs, inspections, etc.

■ 申込受付 How to Reserve

電話、メール等で施設の空き状況や注意事項を確認いただき、
「利用申込書(Excel)」をご記入の上、FAX 及びメールでご提出ください。
Please contact the venue directly for more information.

■ 受付開始日 When to Reserve

ご利用日の 2 年前から承ります。但し会議室 1・2・3 のみのご予約は、1 か月前からとさせていただきます。(仮予約は可能)
Please contact the venue directly for more information.

- P** 20 台(別施設(有料))
20 spaces
(Parking spaces in nearby facilities)
- 指定のケータリング業者対応
Provided by the caterer in the facility
- Wi-Fi LAN** 無線・有線 LAN 対応(有料)
Wired and wireless LAN (Fee applies)
- 外国語対応スタッフ(英語)
Foreign language-speaking staff(English)
- プロジェクター、マイク等の設備あり
Projectors and microphones, etc. available

■ 施設概要・収容人数等 Conference Facility Information

(税込 / Tax included)

会場名 / Room Name	階 Floor	面積 Area (m ²)	天井高 Height (m)	収容人数(人) / Capacity		Wi-Fi	会場使用料 / Fee (円 / Yen)			
				シアター Theater	スクール School		9:00-18:00	1時間延長 1h extension	9:00-12:00	13:00-17:00
大ホール / Large Hall	8	360	3.5	300	165	有料 Fee applies	235,000	33,000	139,000	169,500
中ホール / Medium Hall	8	240	3.5	220	105	有料 Fee applies	200,000	22,500	95,000	115,000
ホール全面(大+中) / Large + Medium Halls	8	600	3.5	560	270	有料 Fee applies	345,000	48,000	48,000/1h	
会議室 1 / Conference Room 1	8	60	2.6	50	27	有料 Fee applies	35,500	5,100	21,000	25,500
会議室 2 / Conference Room 2	8	57	2.6	控室利用のみ Only usable as a waiting room		有料 Fee applies	29,000	4,300	17,700	21,500
会議室 3 / Conference Room 3	8	69	2.6	50	24	有料 Fee applies	35,500	5,100	21,000	25,500
大会議室 / Large Conference Room	8	240	2.6	200	70	有料 Fee applies	180,000	20,500	80,000	100,000

- ・(*1) 使用可能。収容人数等は直接お問い合わせ下さい。
- ・ホール全面をご利用のお客様で、ご利用日から逆算し 1 ヶ月以内の本予約お申込み、ならびに 3 時間以上ご利用のお客様に限り時間単位料金でご利用いただけます。
- ・午前区分・午後区分料金のご案内は、ホールはご利用日から逆算し 1 ヶ月以内、会議室はご利用日から逆算し 2 週間以内の本予約お申込みのお客様に限りです。
- ・(*1) Available for use. Please inquire regarding capacity, etc.
- ・Hourly rates are valid only for customers using both of the Large + Medium Halls, reserved within 1 month of the intended time of use, and for periods of 3 hours or longer.
- ・The morning and afternoon rates are valid only for customers who reserve a hall within 1 month of the intended time of use, or a conference room within 2 weeks of the intended time of use.



ホール全面利用 / Large Hall + Medium Hall



大会議室 / Large Conference Room



会議室 1 / Conference Room 1



ホール全面利用例(就活イベント)
Large Hall + Medium Hall

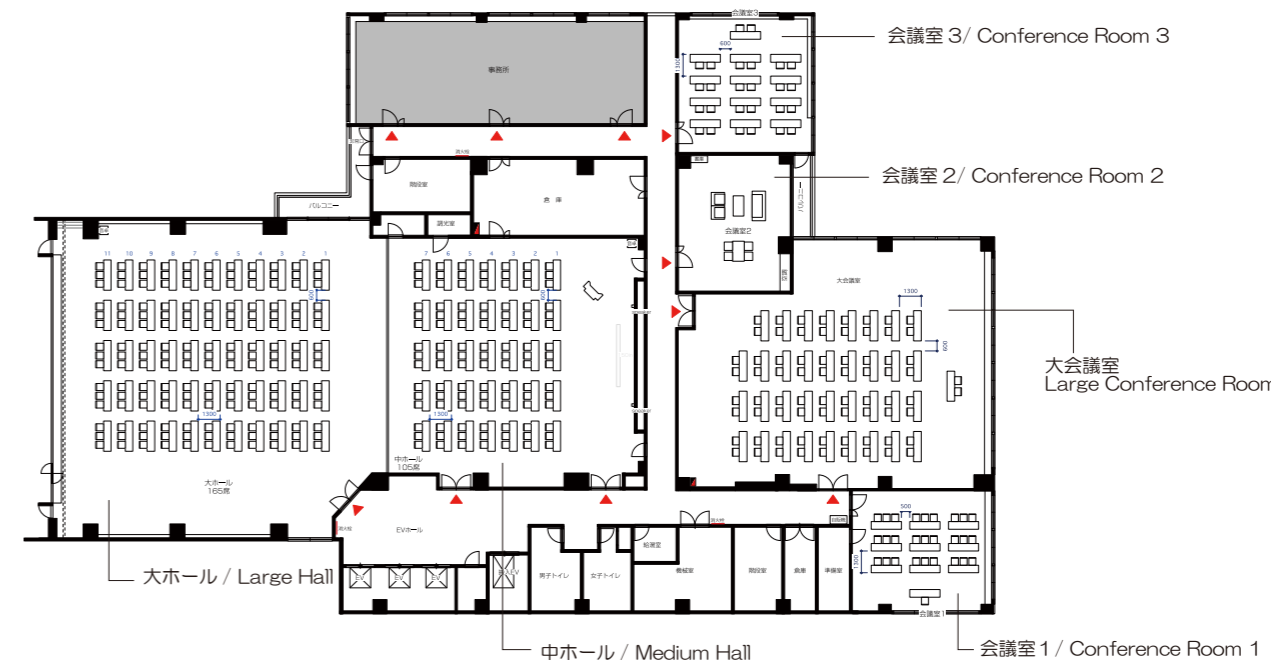

この施設ガイドは、2019年1月現在の情報に基づき作成しています。表記価格は、価格改定・税率等によって変動します。また、付帯設備・備品等は、別途費用が必要となる場合がございますので、料金および条件につきましては、施設に直接お問い合わせください。
This information is current as of January 2019. Fees are subject to change due to revisions in fees, taxation rate, etc. Additional fees may apply for equipment. Please inquire directly to the facility regarding fees and conditions.